

WelcomeBell 300 Plugin

DES 7900 DCH - 531015

WelcomeBell 300 AddPush DES 7000 WPB 531016

WelcomeBell 300 AddContact DES 7000 RCA 531017

WelcomeBell 300 AddMove DES 7010 RCA 531018



FR - Notice téléchargeable sur philips.com
GB - Downloadable instructions at philips.com
D - Anleitung kann auf philips.com heruntergeladen werden
NL - De handleiding kan gedownload worden op philips.com
PL - Instrukcja do pobrania na philips.com
IT - Il manuale è disponibile anche su www.philips.com.
ES - Manual que puede descargar en philips.com
PT - Manual de instruções disponível no site philips.com

05/2019



Scan me
to find out about our products

Flashez-moi
pour découvrir nos produits

PHILIPS



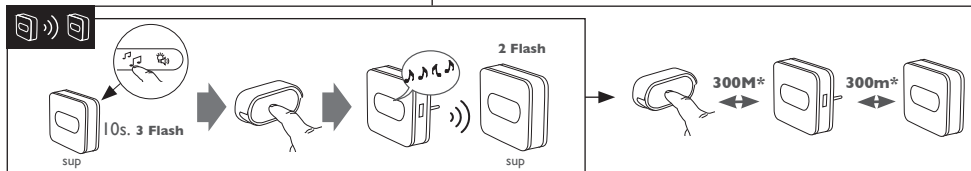
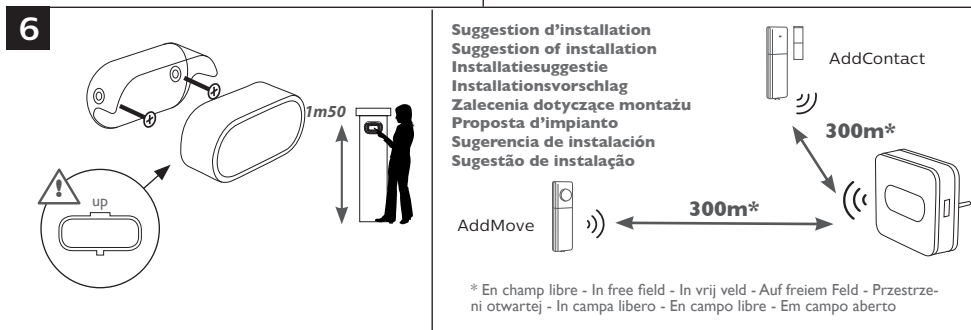
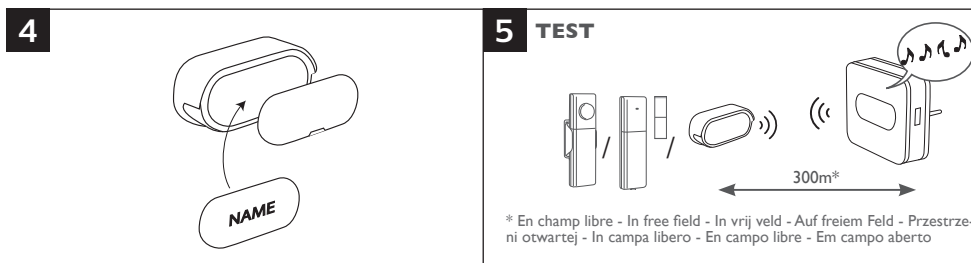
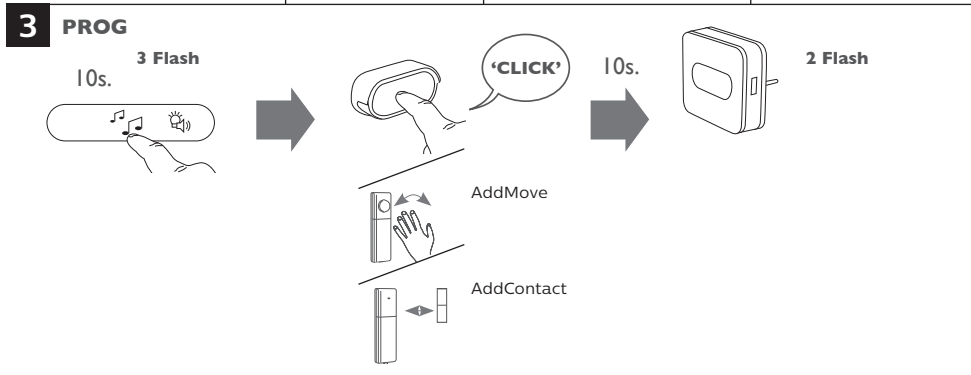
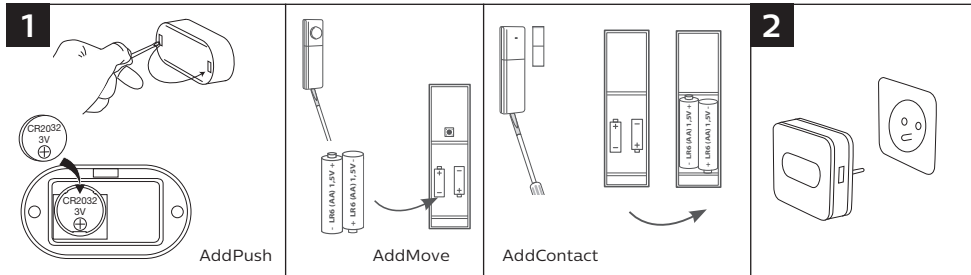

* En champ libre - In free field - In vrij veld - Auf freiem Feld - Przestrzeni otwartej - In campo libero - En campo libre - Em campo aberto

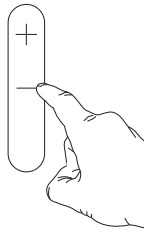

- 1 MAX
- 2
- 3
- 4
- 5

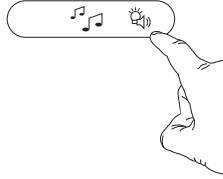

- 1
- 2
- 3

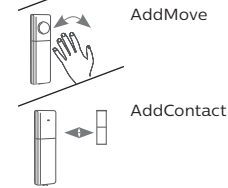
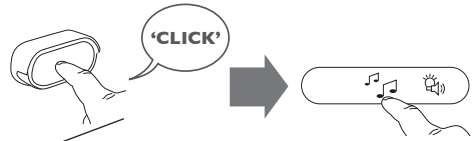

- 1
- 2
- 3
- 4

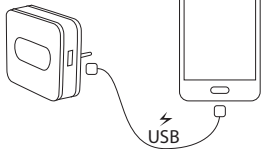

1.

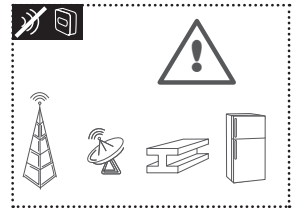
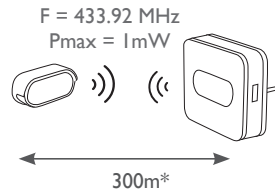

* En champ libre - In free field - In vrij veld - Auf freiem Feld - Przestrzeni otwartej - In campo libero - En campo libre - Em campo aberto

2.

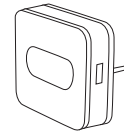

3.

RESET



4 Flash



10s.

2 Flash

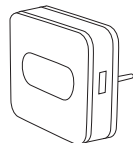

CARTE DE GARANTIE

M/Mme : _____

Numéro de téléphone : _____

Adresse : _____

E-mail : _____

Date d'achat : ____/____/_____(JJ/MM/AAAA)

Revendeur : _____

Téléphone du revendeur : _____

Adresse du revendeur : _____

Numéro de série :

Important : veuillez conserver précieusement cette carte de garantie, ainsi que votre preuve d'achat.

WARRANTY CARD

Mr / Mrs : _____

Phone number : _____

Address : _____

E-mail : _____

Date of purchase : ____/____/_____(DD/MM/YYYY)

Dealer : _____

Dealer Phone : _____

Dealer address : _____

Serial number

Important : Please keep this warranty card with your proof of purchase.

GARANTIEKARTE

Herr / Frau : _____

Telefonnummer : _____

Adresse : _____

E-mail : _____

Kaufdatum : ____/____/_____(TT / MM / JJJJ)

Händler : _____

Händler Telefon : _____

Händler Anschrift : _____

Seriennummer

Wichtig : Bitte bewahren Sie diese Garantiekarte und Kaufbeleg.

GARANTIEKAART

De heer / mevrouw : _____

Telefoonnummer : _____

Adres : _____

E-mail : _____

Datum van aankoop : ____/____/_____(DD/MM/YYYY)

Handelaar : _____

Dealer Phone : _____

Dealer Adres : _____

Volgnummer

Belangrijk : Bewaar deze garantiekaart en het aankoopbewijs.

KARTA GWARANCYJNA

Pan / Pani : _____

Numer telefonu : _____

Adres : _____

E-mail : _____

Data zakupu : ____/____/____ (Dd / mm / rok)

Sprzedawca : _____

Telefon handlowiec : _____

Adres dealera : _____

Numer seryjny

Ważny: Proszę zachować tę kartę gwarancyjną i dowód zakupu.

SCHEDA DI GARANZIA

Mr / Mrs : _____

Numero di telefono : _____

Indirizzo : _____

E-mail : _____

Data di acquisto : ____/____/____ (GG / MM / AAAA)

Commerciante : _____

Dealer Phone : _____

Indirizzo del rivenditore : _____

Numero di serie

Importante: Si prega di conservare questa scheda di garanzia e la prova di acquisto.

TARJETA DE GARANTÍA

Sr / Sra : _____

Número de teléfono : _____

Dirección : _____

E-mail : _____

Fecha de compra : ____/____/____ (DD / MM / AAAA)

Comerciante : _____

De teléfono del proveedor : _____

Dirección del proveedor : _____

Número de serie

Importante: Conserve esta tarjeta de garantía y el comprobante de compra.

CARTÃO DE GARANTIA

Sr / Sra : _____

Número de telefone : _____

Endereço : _____

E-mail : _____

Data da compra : ____/____/____ (DD / MM / AAAA)

Negociante : _____

Negociante do telefone : _____

Comerciantes Endereço : _____

Número de série

Importante: Por favor, guarde este cartão de garantia e prova de compra.



FR - Ne jetez pas les piles et les appareils hors d'usage avec les ordures ménagères. Les substances dangereuses qu'ils sont susceptibles de contenir peuvent nuire à la santé et à l'environnement. Faites reprendre ces appareils par votre distributeur ou utilisez les moyens de collecte sélective mise à votre disposition par votre commune. Directive WEEE 2012/19/EU

GB - Don't throw batteries or out of order products with the household waste (garbage). The dangerous substances that they are likely to include may harm health or the environment. Make your retailer take back these products or use the selective collect of garbage proposed by your city. Directive WEEE 2012/19/EU

D - Verbrauchte Batterien und nicht mehr benützte Geräte sind Sondermüll. Sie enthalten möglicherweise gesundheits- und umweltschädliche Substanzen. Geben Sie alte Geräte zur fachgerechten Entsorgung beim Gerätehändler ab bzw. benutzen Sie die örtlichen Recyclinghöfe. Directive WEEE 2012/19/EU



FR - Ce symbole indique que l'appareil s'installe et s'utilise uniquement à l'intérieur

GB - This symbol indicates that the device must only be installed and used indoors

D - Dieses Symbol zeigt an, dass das Gerät nur innen installiert und verwendet wird

NL - Dit symbool betekent dat het apparaat alleen binnen mag worden geïnstalleerd en gebruikt

PL - Ten symbol wskazuje, iż urządzenie przeznaczone jest wyłącznie do montażu i użytku wewnętrznego

IT - Questo simbolo indica che l'apparecchio si installa e si utilizza unicamente all'interno

ES - Este símbolo indica que el aparato se instala y utiliza únicamente en el interior

PT - Este símbolo indica que o aparelho só pode ser instalado e usado em interiores

FR - Contactez les techniciens de notre service après-vente au :

GB - Contact our after sales team technicians on:

D - Sie erreichen unsere Kundendienst-Techniker unter:

NL - Neem contact op met de technici van de dienst na verkoop op:

PL - Skontaktuj się z naszymi technikami serwisowymi:

IT - I tecnici del servizio post-vendita sono disponibili al numero:

ES - Póngase en contacto con los técnicos de nuestro servicio posventa en el:

PT - Contacte os técnicos do nosso serviço pós-venda através do:

00 800 15 97 53 21

Conforme RED, utilisable dans la C.E.E.

Compliant with RED, usable in the EEC

Entspricht der RED, in der EWG verwendbar

Conform product RED, te gebruiken in de EEG

Zgodność z dyrektywą RED, możliwość eksploatacji w UE.

Conforme RED, utilizabile nei paesi C.E.E.

Conforme RED, usado en de la C.E.E.

Conform RED, utilizável na C.E.E.

F. La marque commerciale Philips est une marque déposée par Koninklijke Philips N.V.

GB. The Philips trademarks are registered trademarks of Koninklijke Philips N.V.

D. Die Philips Warenzeichen sind eingetragene Warenzeichen der Koninklijke Philips N.V.

NL. De handelsmerken van Philips zijn gedeponeerde handelsmerken van Koninklijke Philips N.V.

PL. Znaki handlowe Philips są zarejestrowanymi znakami handlowymi Koninklijke Philips N.V.

IT. I marchi Philips sono marchi registrati di proprietà di Koninklijke Philips N.V.

ES. Las marcas registradas de Philips son marcas registradas de Koninklijke Philips N.V.

PT. As marcas registadas da Philips são marcas registadas da Koninklijke Philips N.V.

Philips and the Philips Shield Emblem are registered trademarks of Koninklijke Philips N.V. and are used under license. This product has been manufactured by and is sold under the responsibility of Smart Home France, and Smart Home France is the warrantor in relation to this product.

PHILIPS

NL - De lege batterijen en oude apparaten niet met het huisvuil meegeven: deze kunnen gevaarlijke stoffen bevatten die de gezondheid en het milieu schaden.

De oude apparaten door uw distributeur laten innemen of de gescheiden vuilinzameling van uw gemeente gebruiken. Directive WEEE 2012/19/EU

PL - Nie wyrzucać zużytych baterii i zepsutych urządzeń do śmieci. Substancje niebezpieczne, które mogą zawierać są szkodliwe dla zdrowia i środowiska. Urządzenia należy zwrócić do dystrybutora lub wykorzystać system zbiórki selektywnej dostępny na terenie gminy. Dyrektywa WEEE 2012/19/EU

IT - Non gettare le pile e le apparecchiature fuori uso insieme ai rifiuti domestici. Le sostanze dannose contenute in esse possono nuocere alla salute dell'ambiente. Restituire questo materiale al distributore o utilizzare la raccolta differenziata organizzata dal comune. Directive WEEE 2012/19/EU

ES - No tire las pilas ni los aparatos inservibles con los residuos domésticos, ya que las sustancias peligrosas que puedan

contener pueden perjudicar la salud y al medio ambiente.

Pídale a su distribuidor que los recupere o utilice los medios de recogida selectiva puestos a su disposición por el ayuntamiento. Directive WEEE 2012/19/EU

PT - Não junte as pilhas nem os aparelhos que já não se usam com o lixo caseiro. As substâncias perigosas que ambos podem conter podem ser prejudiciais para a saúde e para o ambiente. Entregue esses aparelhos ao seu lixo ou recorra aos meios de recolha selectiva ao seu dispor. Directive WEEE 2012/19/EU



Pour en savoir plus :

www.quefairedemesdechets.fr